

Российская Федерация

Ярославский филиал ФГУП " Ростехинвентаризация "

Ярославская область

г. Рыбинск

Технический паспорт на

Здание гаража с пристройкой, механических и сантехнических мастерских

(наименование объекта)

Адрес (местоположение):

Ярославская область, г. Ярославль, ул. Магистральная, д. 38

Инвентарный номер	90005
Кадастровый номер	
Реестровый номер	

Составлен по состоянию на:

10 мая 2006 г.

(дата обследования объекта учета)

1. Сведения о принадлежности

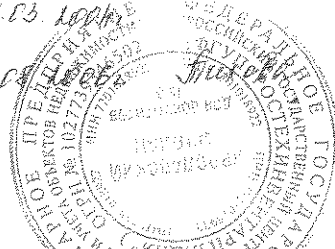
Дата постановки на учет	Субъект права: для гражданина – фамилия, имя, отчество, паспорт – серия, номер; для юридических лиц – наименование по уставу	Документы, подтверждающие право собственности (владения или пользования), с указанием, кем, когда и с каким номером выданы	Доля (часть, литера)	Вид права	Дата ликвидации права
1	2	3	4	5	6
14.03.2004	САО "Российские классификационные дорожные"	свидетельство о засуд. рассмотрении права собственности № 76-АА № 085-1/0 от 14.03.2004 г. 08.04.2004 г. 	1	собств. конструктивные элементы объектов инженерно-технической инфраструктуры № 740).	

3. Общая инвентаризационная стоимость строений и дворовых сооружений (руб.)

В ценах какого года	Основные строения		Служебные постройки		Дворовые постройки		Всего	
	Восстановительная	Действительная	Восстановительная	Действительная	Восстановительная	Действительная	Восстановительная	Действительная
1	2	3	4	5	6	7	8	9
1969	163372	101087					163372	101087
2006	7904384	4890874					7904384	4890874

4. Экспликация площади земельного участка

Площадь участка			
По документам	По инвентаризации	В том числе	
		Застроенная	Незастроенная
		2073	

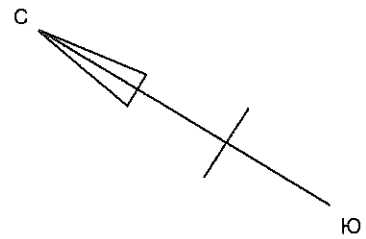

Дено

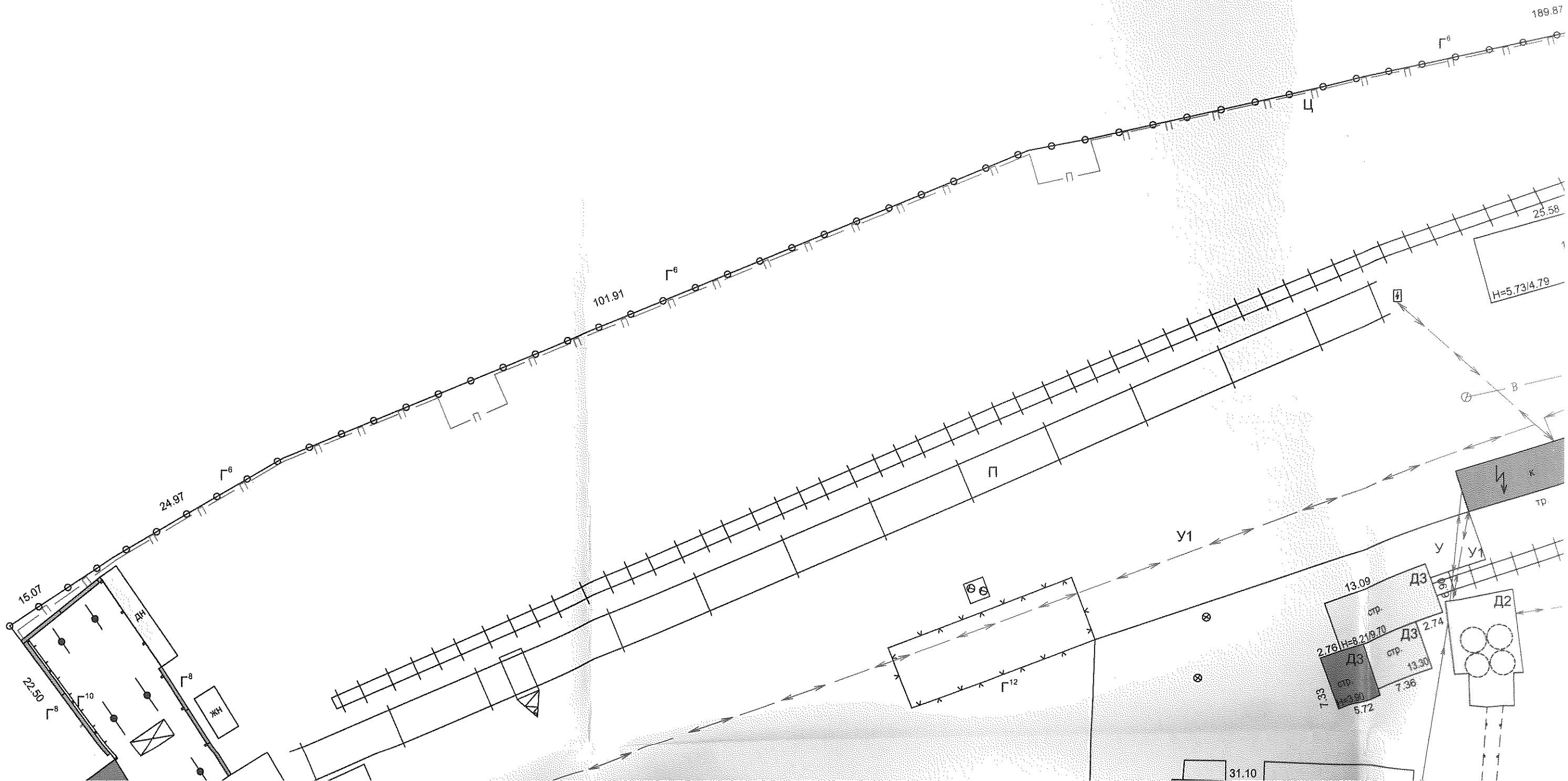

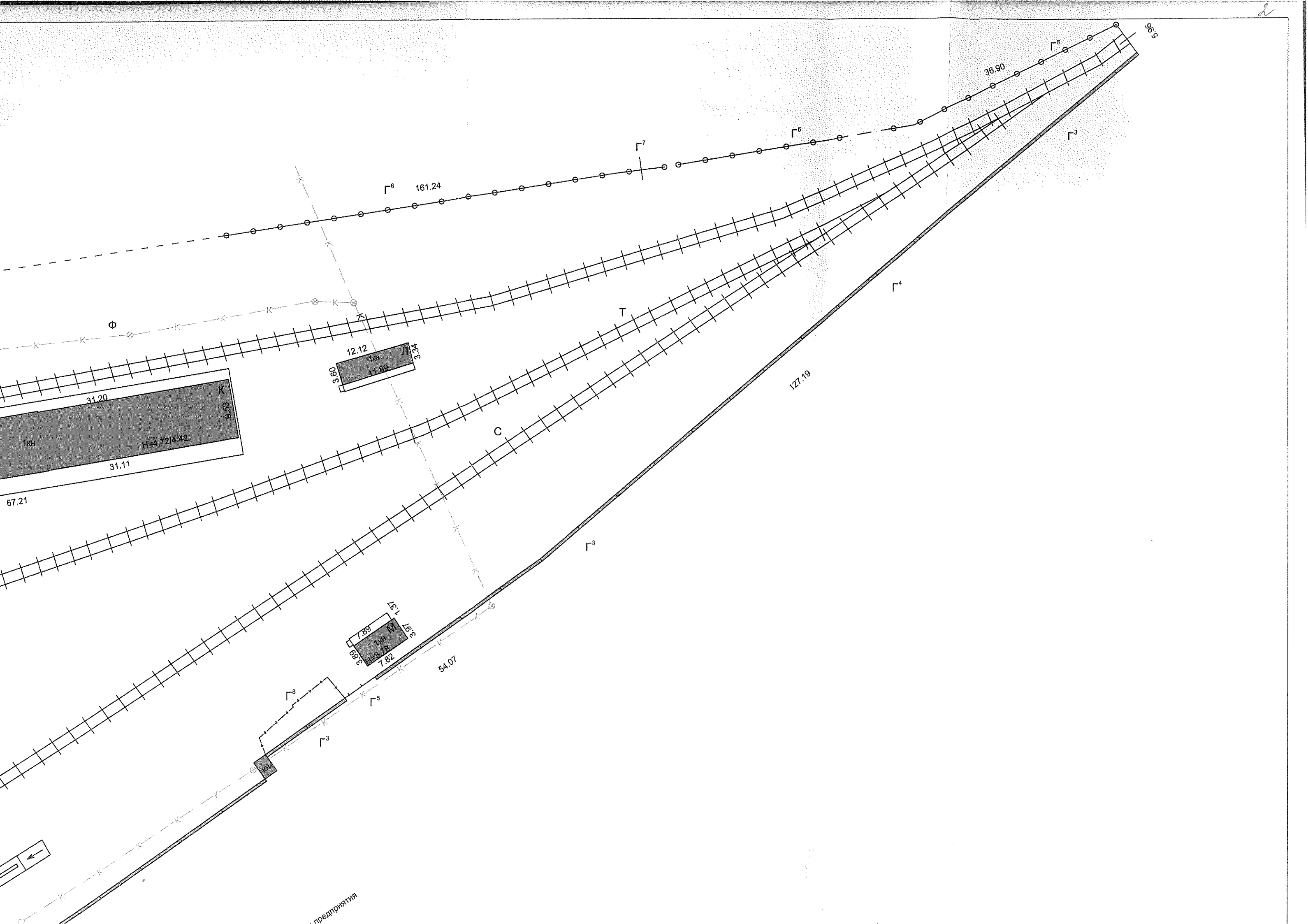

предприятия

Лист 1		Лист 1	
План расположения сооружения		комплекс объектов	
строительно-монтажного пезда		№770 по адресу: Рославская обл., г.	
Рославль, улица Матисральная,		д.38	
Масштаб	1:500	Дата	11.05.2006
Исполнил	Кухарев А.Ю.	Проверил	Барболина С.Е.
Исполнитель <i>И.И. Лавров</i>		Ф.И.О.	
Инвентарный номер		90005	
Рославский филиал ФГУП "Ростехинвентаризация"			

С подлинным верно
 № 07
 2006 г.
 Исполнитель *И.И. Лавров*
 Нач. отдела

Территория предприятия

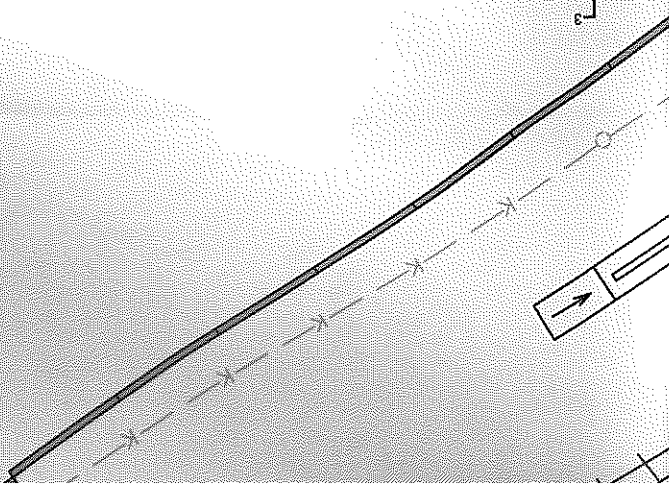

5. Архитектурно-планировочные и эксплуатационные показатели здания Литера В, В1, В2. Здание гаража с пристройкой, механических и сантехнических мастерских

Серия, тип проекта _____
 Год постройки В, В2, В1 - 1977
 Год последнего капитального ремонта _____
 Число этажей В - 1, В2 - 2, В1 - 1
 Кроме того имеется _____
 Подземная этажность _____
 Строительный объем В - 5542, В1 - 4676, В2 ; в том числе встроенных нежилых помещений _____
 - 2276 куб.м.
 Число лестниц _____ ; их уборочная площадь _____
 Уборочная площадь общих коридоров и мест общ. пользования _____
 Общая площадь здания 1871,8 кв.м.
 из нее а) жилые помещения:
 общая площадь квартир _____ ; в том числе жилая площадь _____
 б) нежилые помещения 1871,8 кв.м.
 Ср. жилая площадь квартиры _____ Ср. внутренняя высота помещений В - 4,42; В2 - 3,54; В1 - 7,83 м.
 Назначение строения Производственное, гараж
 Использование Гараж, производственное Кол. мест, мощность и др.

8. Нежилые здания и помещения

Общая площадь: 1871,8 кв.м.

№ по порядку	Классификация помещений	Общая, в т.ч.	
		Основная	Вспомогательная
1	2	3	4
1	Производственная	819,8	102,9
2	Гараж	744	205,1
Итого		1563,8	308

9. Благоустройство площади квартир жилого здания, встроенных нежилых помещений, нежилых зданий и служебных построек

Вид благоустройства	Описание благоустройства	Благоустроенная площадь, кв.м.
1	2	3
Литера В, В1, В2 Здание гаража с пристройкой, механических и сантехнических мастерских		
Отопление	От собственной котельной	1871,8
Электроосвещение	Открытая проводка	1871,8
Вентиляция	Побудительная	1871,8
Водопровод	Трубы стальные	1360
Канализация	Трубы чугунные	1360

10. Исчисление площадей и объемов зданий и сооружений, расположенных на земельном участке

Литера (№ по плану)	Наименование	Формула для подсчета по наружным измерениям	Площадь	Высота	Объем
1	2	3	4	5	6
Литера В, В1, В2 Здание гаража с пристройкой, механических и сантехнических мастерских					
В	Основное строение	$13,00 \cdot 72,72 + 1,15 \cdot 0,65 + 0,63 \cdot 1,12$	946,8	5,17	4895
В	Основное строение	$(0,56 + 1,37) / 2 \cdot 1,24 + (13,56 + 6,56) / 2 \cdot 11,48 + 5,15 \cdot 3,63 / 2 + 0,30 \cdot 0,53 / 2$	126,1	5,13	647
Итого по литере В			1072,9		5542
В1	Основное строение	$30,87 \cdot 18,98$	585,9	7,98	4676
В2	Основное строение	$13,10 \cdot (24,16 + 24,55) / 2$	319,1	5	1595
В2	Основное строение	$(6,27 + 6,55) / 2 \cdot 13,10$	84	7,75	651
В2	Основное строение	$2,62 \cdot 4,20$	11	2,73	30
Итого по литере В2			414,1		2276
Итого по зданию (Литера В, В1, В2 Здание гаража с пристройкой, механических и сантехнических мастерских)			2072,9		12494
Итого			2072,9		12494

11. Техническое описание конструктивных элементов и определение износа здания

Литера В Основное строение. Здание гаража с пристройкой, механических и сантехнических мастерских

Год постройки: 1977

Группа капитальности: II

Число этажей: I

№ п.п.	Наименования конструктивных элементов	Описания конструктивных элементов (материал, конструкция, отделка и пр.)	Техническое состояние (осадки, трещины, гниль)	Уд. вес конст. элементов по таблице	Ценностные коэффициенты (поправка к уд. весам)	Уд. вес конст. элемента после применения ценностных коэффициентов	Износ элементов, %	Процент износа к строению
1	2	3	4	5	6	7	8	9
1	Фундамент	Железобетонный	трещины, сколы	8	1	8	30	2
2	Стены, перегородки и колонны			17	1	17	40	6
	Стены	Кирпичные	сколы, трещины, выветривание раствора из швов, выкрашивание кирпича местами до 7 см					
	Перегородки	Кирпичные, металлические	отклонение от вертикали, трещины					
	Колонны	Кирпичные	сколы по краям колонн					
3	Перекрытия и кровля	Железобетонные по железобетонным балкам	трещины, сколы, следы протечек	29	1	29	35	10
4	Кровли	Рулонная совмещённая с перекрытием	трещины, вздутие поверхности	7	1	7	40	2
5	Полы	Бетонные, покрыты плиткой, деревянные	стертость поверхности в ходовых местах, выбоины, сколы плиток	12	1	12	45	5
6	Проёмы			7	1	7	55	3
	Проёмы дверные	Простые, металлические, ворота деревянные в металлическом обрамлении	поражение гнилью, неплотный притвор					
	Проёмы оконные	Двойные створные, стеклоблоки, одинарные глухие	поражение гнилью, оконные переплеты разошлись					
7	Отделочные работы			3	1	3	40	1
	Внутренняя отделка	Стены оштукатурены, побелены, окрашены	трещины в штукатурном слое, загрязнение,					
8	Внутренние сан.-тех. работы и эл.-тех. устройства			16	1	16	45	7
	Вентиляция	Побудительная	повреждение приборов					
	Отопление	Паровое	повреждение приборов					
	Электроосвещение	Проводка открытая	потеря эластичности					
	Водопровод	Трубы стальные						
	Канализация	Трубы чугунные						
9	Прочие работы	Решётки на окнах, смотровые ямы	повреждение коррозией	1	1	1	45	0,3
Итого				100		100		40,4

Процент износа, приведенный к 100 по формуле: $\frac{\text{сумму процента износа к строению (гр.9)*100}}{\text{сумму откорректированных удельных весов (гр.7)}} = \frac{40,4*100}{100} = 40$

Литера В1 Основное строение. Здание гаража с пристройкой, механических и сантехнических мастерских

Год постройки: 1977

Группа капитальности: II

Число этажей: 1

№ п.п.	Наименования конструктивных элементов	Описания конструктивных элементов (материал, конструкция, отделка и пр.)	Техническое состояние (осадки, трещины, гниль)	Уд. вес констр. элементов по таблице	Ценностные коэффициенты (поправка к уд. весам)	Уд. вес констр. элемента после применения ценностных коэффициентов	Износ элементов, %	Процент износа к строению (гр.7*гр8)/100
1	2	3	4	5	6	7	8	9
1	Фундамент	Железобетонный	трещины, сколы	8	1	8	25	2
2	Стены, перегородки и колонны			31	1	31	30	9,3
	Стены	Кирпичные	сколы, трещины, выветривание раствора из швов					
	Перегородки	Кирпичные, металлические	отклонение от вертикали, трещины					
	Колонны	Железобетонные	сколы по краям колонн					
3	Перекрытия и кровля	Железобетонные по железобетонным балкам	трещины, сколы	14	1	14	30	4,2
4	Кровли	Рулонная совмещённая с перекрытием	трещины, вздутие поверхности	6	1	6	40	2,4
5	Полы	Бетонные	стертость поверхности в ходовых местах, выбоины	13	1	13	45	5,9
6	Проемы			9	1	9	55	5
	Проемы дверные	Простые, металлические, ворота деревянные в металлическом обрамлении	поражение гнилью, неплотный притвор					
	Проемы оконные	Двойные, стеклоблоки, одинарные глухие	поражение гнилью, оконные переплеты расохлись					
7	Отделочные работы			3	0	0	0	0
8	Внутренние сан.-тех. работы и эл.-тех. устройства			12	1	12	55	6,6
	Вентиляция	Побудительная	повреждение приборов					
	Отопление	Паровое	повреждение приборов					
	Электроосвещение	Проводка открытая	потеря эластичности					
9	Прочие работы	Решётки на окнах, смотровые ямы, лестницы металлические, площадки	повреждение коррозией	4	1	4	40	1,6
Итого				100		97		37

Процент износа, приведенный к 100 по формуле: $\frac{\text{сумму процента износа к строению (гр.9)*100}}{\text{сумму откорректированных удельных весов (гр.7)}} = \frac{37*100}{97} = 38$

Литера В2 Основное строение. Здание гаража с пристройкой, механических и сантехнических мастерских

Год постройки: 1977

Группа капитальности: II

Число этажей: 2

№ п.п.	Наименования конструктивных элементов	Описания конструктивных элементов (материал, конструкция, отделка и пр.)	Техническое состояние (осадки, трещины, гниль)	Уд. вес констр. элементов по таблице	Ценностные коэффициенты (поправки к уд. весам)	Уд. вес констр. элемента после применения ценностных коэффициентов	Износ элементов, %	Процент износа к строению
1	2	3	4	5	6	7	8	9
1	Фундамент	Железобетонный	сколы, трещины	8	1	8	30	2
2	Стены			34	1	34	30	10
	Стены	Кирпичные	выветривание раствора из швов, сколы, трещины					
	Перегородки	Кирпичные	отклонение от вертикали					
	Колонны	Кирпичные	сколы по краям колонн					
3	Перекрытия и кровля	Железобетонные по железобетонным балкам	сколы, трещины	14	1	14	30	4
4	Кровля	Рулонная совмещённая с перекрытием	трещины, вздутие поверхности	6	1	6	40	2
5	Полы	Бетонные, деревянные	выбоины, стертость поверхности в ходовых местах	13	1	13	40	5
6	Проёмы			9	1	9	35	3
	Проёмы дверные	Простые, металлические	неплотный притвор, повреждение коррозией					
	Проёмы оконные	Стеклоблоки, двойные глухие	оконные переплёты разошлись					
7	Отделочные работы			3	1	3	40	1
	Внутренняя отделка	Стены 2 этажа частично обшиты деревом, побелка, частично оштукатурено, керамическая плитка						
8	Внутренние сантех. и электротехнические устройства			9	1	9	40	3
	Электроосвещение	Проводка открытая	потеря эластичности					
	Отопление		повреждение приборов					
	Вентиляция	Побудительная	повреждение приборов					
	Водопровод	Трубы стальные						
	Канализация	Трубы чугунные						
9	Прочие работы	Козырьки металлические, лестницы	повреждение коррозией	4	1	4	35	1
Итого				100		100		33

Процент износа, приведенный к 100 по формуле: $\frac{\text{сумму процента износа к строению (гр.9)*100}}{\text{сумму откорректированных удельных весов (гр.7)}} = \frac{33,8*100}{100} = 34$

14. Исчисление инвентаризационной стоимости строений и сооружений

Литера	Наименование строений и сооружений	№ сборника	№ таблицы	Измеритель	Стоимость измерителя по таблице	Поправки		Стоим. измер. после примен. поправ. коэфф.	Объем – куб.м. площадь – кв.м. кол-во – штук	Восстановит. стоим., руб.	% износа	Действит. стоимость, руб.
						Поправка на год оценки	Удельный вес части здания					
1	2	3	4	5	6	7	8	9	10	11	12	13
В ценах 1969 года												
Литера В, В1, В2. Здание гаража с пристройкой, механических и сантехнических мастерских												
В	Основное строение	19	66в	Объем	13,4		1	13,4	5000	67000	40	40200
В	Основное строение	19	66в	Объем	13,4		1	12,73	542	6900	40	4140
На превышение объема *0,95												
В1	Основное строение	18	2в	Объем	12,7		0,97	12,32	4676	57608	38	35717
В2	Основное строение	18	2б	Объем	14		1	14	2276	31864	34	21030
Итого Литера В, В1, В2. Здание гаража с пристройкой, механических и сантехнических мастерских										163372		101087
В ценах 2006 года												
Литера В, В1, В2. Здание гаража с пристройкой, механических и сантехнических мастерских												
В	Основное строение	19	66в	Объем	13,4	48,384	1	648,35	5000	3241750	40	1945050
В	Основное строение	19	66в	Объем	13,4	48,384	1	615,93	542	333834	40	200300
На превышение объема *0,95												
В1	Основное строение	18	2в	Объем	12,7	48,384	0,97	596,04	4676	2787083	38	1727991
В2	Основное строение	18	2б	Объем	14	48,384	1	677,38	2276	1541717	34	1017533
Итого Литера В, В1, В2. Здание гаража с пристройкой, механических и сантехнических мастерских										7904384		4890874

Перечень прилагаемых документов

№ п.п.	Наименование документа	Масштаб	Кол-во листов	Примечание
1	2	3	4	5
1	План земельного участка			
2	Позтажный план	1:200	1	
3	Вкладыши		4	
	а) для оценки основных строений			
	б) для оценки служебных построек			
	в) для оценки дворовых сооружений			
	г) экспликации		3	

Дата выполнения работ	Исполнители			Проверил (бригадир)		Проверил (начальник бюро)	
	Должность	Фамилия, имя, отчество	Подпись	Фамилия, имя, отчество	Подпись	Фамилия, имя, отчество	Подпись
10.05.2006	Техник	Колесова И. В.		Сарычева Г.Б.		Фокина Л.В.	
		Лопатина Н.М.					

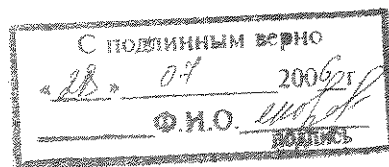

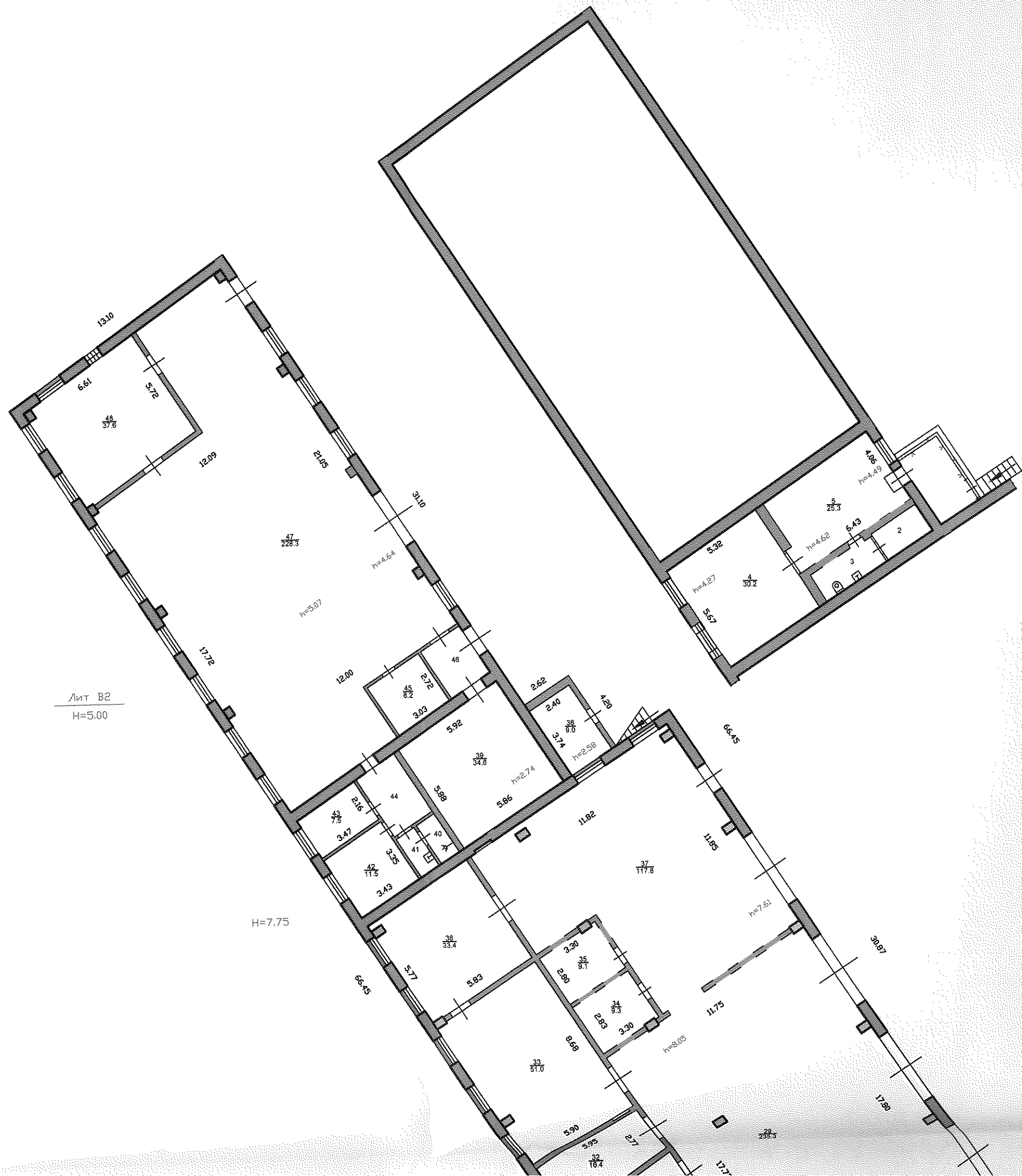

2 Этаж

Лит В2
H=5.00

H=7.75

283.3

17.7

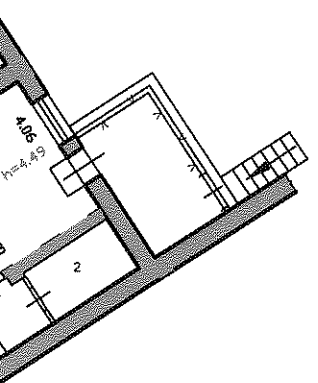

2 Этаж

30.87

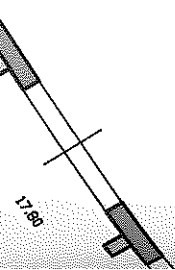

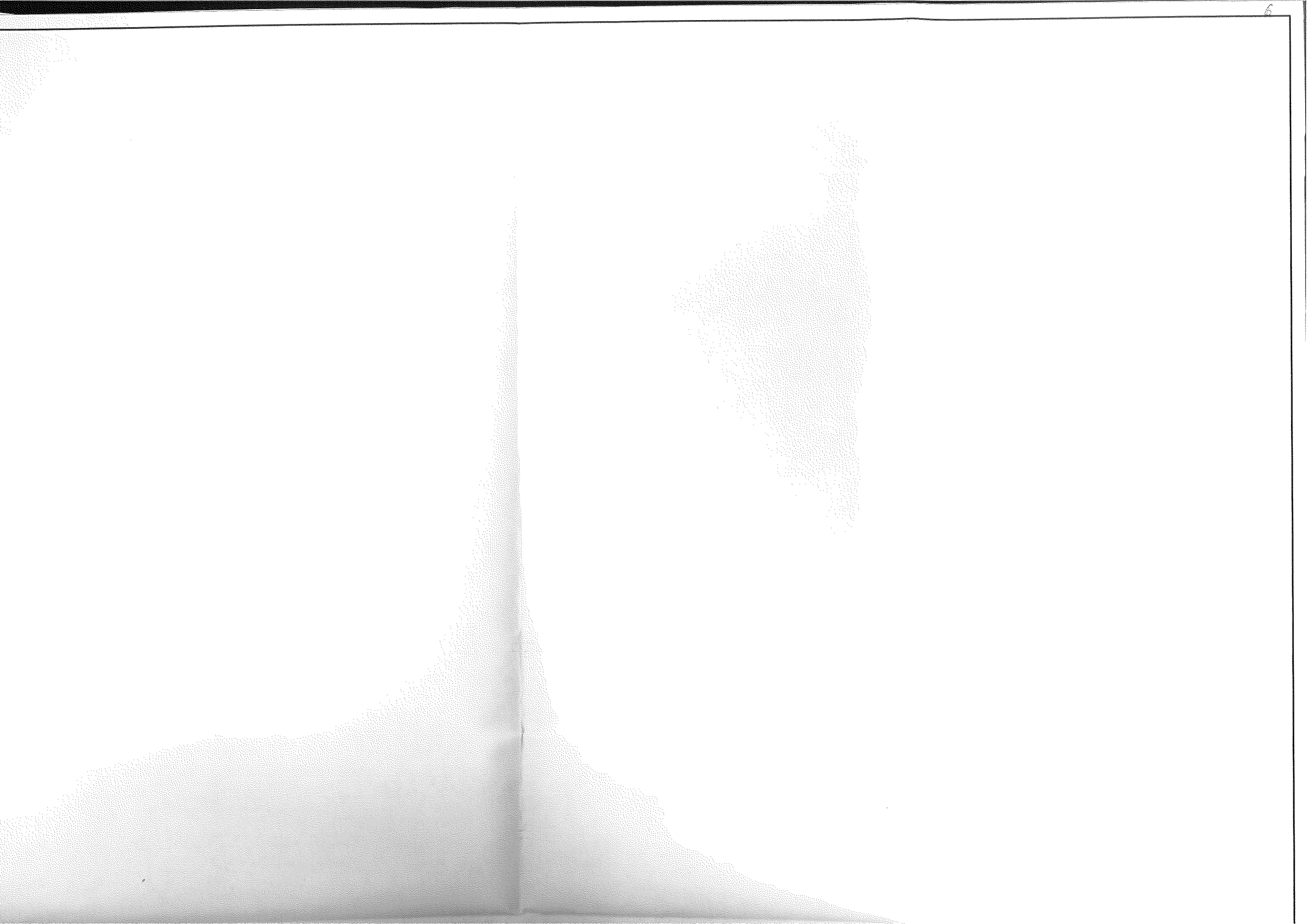

Ярославский филиал ФГУП "Ростехинвентаризация"		Инвентарный номер объекта	90005
Лист 1	Листов 1	Масштаб 1:200	
План здания гаража с пристройкой, механических и сантехнических мастерских.		Дата	10.05.2006
Исполнил	Косова И.В., Юшнина Н.М.	Подпись	Ф.И.О.
Проверил	Сарычева Г.Б.		

С подлинным верно
2006 г.
28.04
Исполнитель
Нач. отдела

Лит. Б
H=5,34/5,00

1 этаж

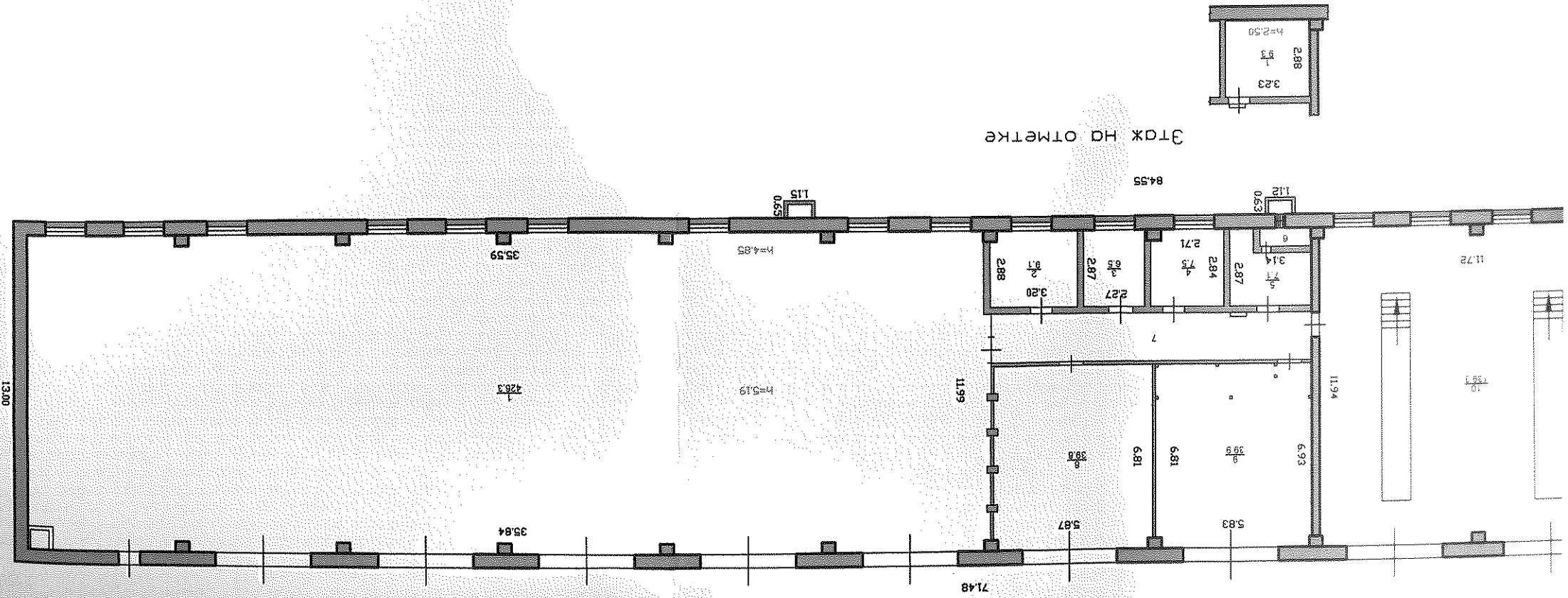

Экспликация к поэтажному плану здания (строения)

Сведения на дату **10.05.2006**
 Наименование **Здание гаража с пристройкой, механических и сантехнических мастерских**
 Назначение **Производственное, гараж**
 Кадастровый номер **Ярославская область, г. Ярославль, ул. Магистральная, д. 38**
 Адрес (местоположение)

НЕЖИЛЫЕ ПОМЕЩЕНИЯ

Литера по плану	Этаж	Номер помещения	№ на плане	Наименование помещения	Тип площади	Общая площадь помещения	В том числе площадь из нее			Площадь лоджий, балконов и пр. без коэфф.	Высота помещений по внутреннему обмеру, м	Площадь помещений общего пользования и прочая, не вкл. в общую площадь	Самостоятельно возведенная или переоборудованная площадь	Примечание		
							Помещения	Основная	Вспомогательная							
1	2	3	4	5	6	8	9	10	11	12	13	14	15	16		
В	1		1	Гараж	Гараж	426,3	426,3	426,3				4,98				
			2	Кладовая		9,1	9,1		9,1			4,90				
			3	Кладовая		6,5		6,5			6,5					
			4	Кладовая		7,5		7,5			7,5					
			5	Вентиляционная		7,1		7,1		7,1			2,41			
			6	Венткамера		1,1		1,1			1,1		2,40			
			7	Коридор		21,8		21,8			21,8		4,98			
			8	Гараж		39,6		39,6		39,6			5,06			

	9	Гараж		39,9	39,9	39,9		4,90			
	10	Гараж		139,3	139,3	139,3		4,98			
	11	Складское		6,4	6,4	6,4		4,89			
	12	Бойлерная		27,9	27,9		27,9	4,82			
	13	Складское		24,7	24,7	24,7		5,14			
	14	Умывальная		3,8	3,8		3,8	5,15			
	15	Кладовая		0,9	0,9		0,9				
	16	Туалет		0,8	0,8		0,8				
	17	Туалет		0,8	0,8		0,8				
	18	Коридор		17,9	17,9		17,9	5,16			
	19	Складское		13,1	13,1	13,1		4,90			
	20	Складское		8,7	8,7	8,7					
	21	Складское		9,6	9,6	9,6					
	22	Кабинет		11,0	11,0	11,0		4,98			
	23	Тамбур		2,1	2,1		2,1				
	24	Раздевалка		16,8	16,8		16,8	4,88			
	25	Раздевалка		50,9	50,9		50,9				
	26	Кладовая		7,5	7,5		7,5				
	27	Коридор		14,4	14,4		14,4				
	28	Пароузел		15,3	15,3		15,3				
VI	29	Гараж	Производственная	235,3	235,3	235,3		7,83			
	30	Складское		23,3	23,3	23,3					
	31	Складское		16,2	16,2	16,2					
	32	Складское		16,4	16,4	16,4					
	33	Производственное помещение		51,0	51,0	51,0					

ское		9,3	9,3	9,3					
ское		9,1	9,1	9,1					
водст е ение		33,4	33,4	33,4					
		117,8	117,8	117,8					
ское	Гараж	9,0	9,0	9,0			2,58		
ское	Производс твенная	34,6	34,6	34,6			2,74		
вая		2,3	2,3		2,3				
альная		2,3	2,3		2,3				
алка		11,5	11,5		11,5		2,65		
ет		7,5	7,5	7,5					
ор		7,5	7,5		7,5				
алка		8,2	8,2		8,2		4,87		
ор		6,2	6,2		6,2				
водст е ение		228,3	228,3	228,3					
водст е ение		37,6	37,6	37,6					
Итого		1 797,6	1 797,6	1 554,5	243,1				

площадь: 939,8 кв.м.; площадь: 939,8 кв.м.; основная площадь: 734,7 кв.м.; вспомогательная

; площадь: 939,8 кв.м.; основная площадь: 734,7 кв.м.; вспомогательная площадь: 205,1 кв.м.

и площадь: 511,8 кв.м.; площадь: 511,8 кв.м.; основная площадь: 511,8 кв.м.

: 511,8 кв.м.; площадь: 511,8 кв.м.; основная площадь: 511,8 кв.м.

площадь: 346,0 кв.м.; площадь: 346,0 кв.м.; основная площадь: 308,0 кв.м.; вспомогательная

: 346,0 кв.м.; площадь: 346,0 кв.м.; основная площадь: 308,0 кв.м.; вспомогательная площадь: 38,0

Итог по этажу 1: общая площадь: 1 797,6 кв.м.; площадь: 1 797,6 кв.м.; основная площадь: 1 554,5 кв.м.; вспомогательная площадь: 243,1 кв.м.

в том числе

Производственная: общая площадь: 857,8 кв.м.; площадь: 857,8 кв.м.; основная площадь: 819,8 кв.м.; вспомогательная площадь: 38,0 кв.м.

Гараж: общая площадь: 939,8 кв.м.; площадь: 939,8 кв.м.; основная площадь: 734,7 кв.м.; вспомогательная площадь: 205,1 кв.м.

В	Этаж на отметке	Помещение этажа на отметке	1	Вентиляционная	Гараж	9,3	9,3	9,3		2,50			
В2	2		2	Кладовая	Производственная	4,0	4,0		4,0	1,93			
			3	Туалет		5,4	5,4		5,4	4,46			
			4	Комната отдыха		30,2	30,2		30,2				
			5	Комната отдыха		25,3	25,3		25,3				
Итого						74,2	74,2	9,3	64,9				

Итог по литере В2 (этаж 2): общая площадь: 64,9 кв.м.; площадь: 64,9 кв.м.; вспомогательная площадь: 64,9 кв.м.

в том числе

Производственная: общая площадь: 64,9 кв.м.; площадь: 64,9 кв.м.; вспомогательная площадь: 64,9 кв.м.

Итог по этажу 2: общая площадь: 64,9 кв.м.; площадь: 64,9 кв.м.; вспомогательная площадь: 64,9 кв.м.

в том числе

Производственная: общая площадь: 64,9 кв.м.; площадь: 64,9 кв.м.; вспомогательная площадь: 64,9 кв.м.

Итог по литере В (этаж Этаж на отметке): общая площадь: 9,3 кв.м.; площадь: 9,3 кв.м.; основная площадь: 9,3 кв.м.

в том числе

Гараж: общая площадь: 9,3 кв.м.; площадь: 9,3 кв.м.; основная площадь: 9,3 кв.м.

Итог по этажу Этаж на отметке: общая площадь: 9,3 кв.м.; площадь: 9,3 кв.м.; основная площадь: 9,3 кв.м.

в том числе

Гараж: общая площадь: 9,3 кв.м.; площадь: 9,3 кв.м.; основная площадь: 9,3 кв.м.

Итог по литере В (категория Нежилые помещения): общая площадь: 949,1 кв.м.; площадь: 949,1 кв.м.; основная площадь: 744,0 кв.м.; вспомогательная площадь: 205,1 кв.м.

в том числе

Гараж: общая площадь: 949,1 кв.м.; площадь: 949,1 кв.м.; основная площадь: 744,0 кв.м.; вспомогательная площадь: 205,1 кв.м.

Итог по литере В1 (категория Нежилые помещения): общая площадь: 511,8 кв.м.; площадь: 511,8 кв.м.; основная площадь: 511,8 кв.м.

в том

Пр

Итог

кв.м.

в том

Пр

кв.

Итог

вспо

в том

Пр

кв.

Га

Итог

в том

Пр

кв.

Га

дь: 511,8 кв.м.; площадь: 511,8 кв.м.; основная площадь: 511,8 кв.м.
 (жилые помещения): общая площадь: 410,9 кв.м.; площадь: 410,9 кв.м.; основная площадь: 308,0
 : 102,9 кв.м.

дь: 410,9 кв.м.; площадь: 410,9 кв.м.; основная площадь: 308,0 кв.м.; вспомогательная площадь: 102,9
 ешения: общая площадь: 1 871,8 кв.м.; площадь: 1 871,8 кв.м.; основная площадь: 1 563,8 кв.м.;
 кв.м.

дь: 922,7 кв.м.; площадь: 922,7 кв.м.; основная площадь: 819,8 кв.м.; вспомогательная площадь: 102,9

м.; площадь: 949,1 кв.м.; основная площадь: 744,0 кв.м.; вспомогательная площадь: 205,1 кв.м.

ощадь: 1 871,8 кв.м.

дь: 922,7 кв.м.; площадь: 922,7 кв.м.; основная площадь: 819,8 кв.м.; вспомогательная площадь: 102,9

м.; площадь: 949,1 кв.м.; основная площадь: 744,0 кв.м.; вспомогательная площадь: 205,1 кв.м.

илиала _____
 полнил _____
 оверил _____

Фокина Л.В.

Колесова И. В. Лопатина Н.М.

Сарычева Г.Б.

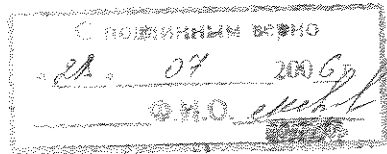

ЯРОСЛАВСЬКІЙ ФІЛІАЛІ ФГУП
«РОСТЕХІНВЕНТ АРІЗАЦІЯ»

ПРОНУМЕРОВАНО,
ПРОШНУРОВАНО И СКРЕПЛЕНО
ПЕЧАТЬЮ 2 ЛИСТОВ

НАЧАЛЬНИК ОТК _____

М.П.

